

la malle

Date d'ouverture : 2017

Nombre d'utilisateur.rice.s : 200

Monnaie : aucun système de rétribution

Localisation : au rez-de-chaussée, non loin des ateliers

Espace : 30 m²

Horaire : 24h/24 7j/7 (comme l'école)



Particularités :

- Les matériaux sont gratuits.
- Les élèves, peu nombreux, se connaissent très bien.

La Malle fonctionne sans monnaie locale.

Basée sur la confiance et la participation de chacun·e, elle tend à l'autogestion.

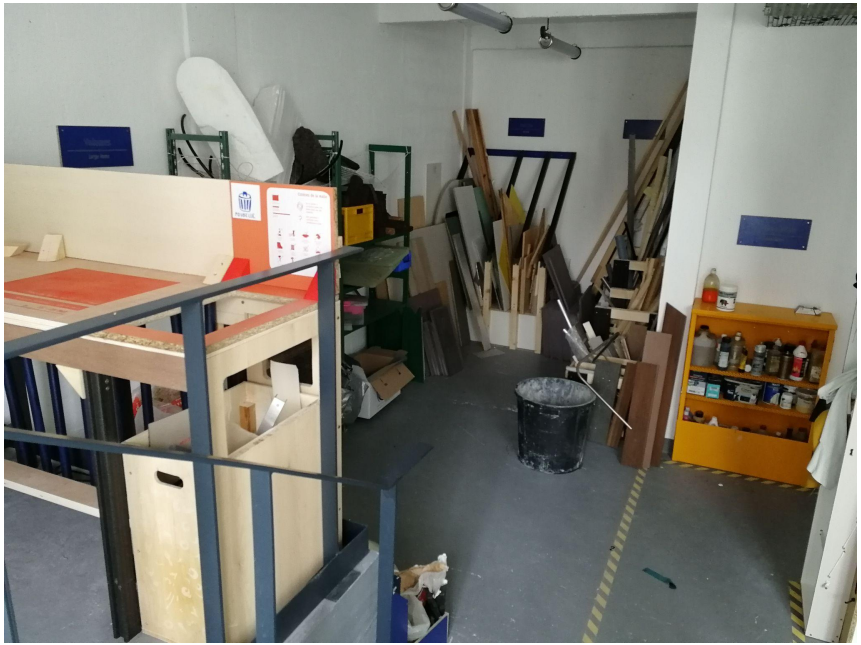

2025

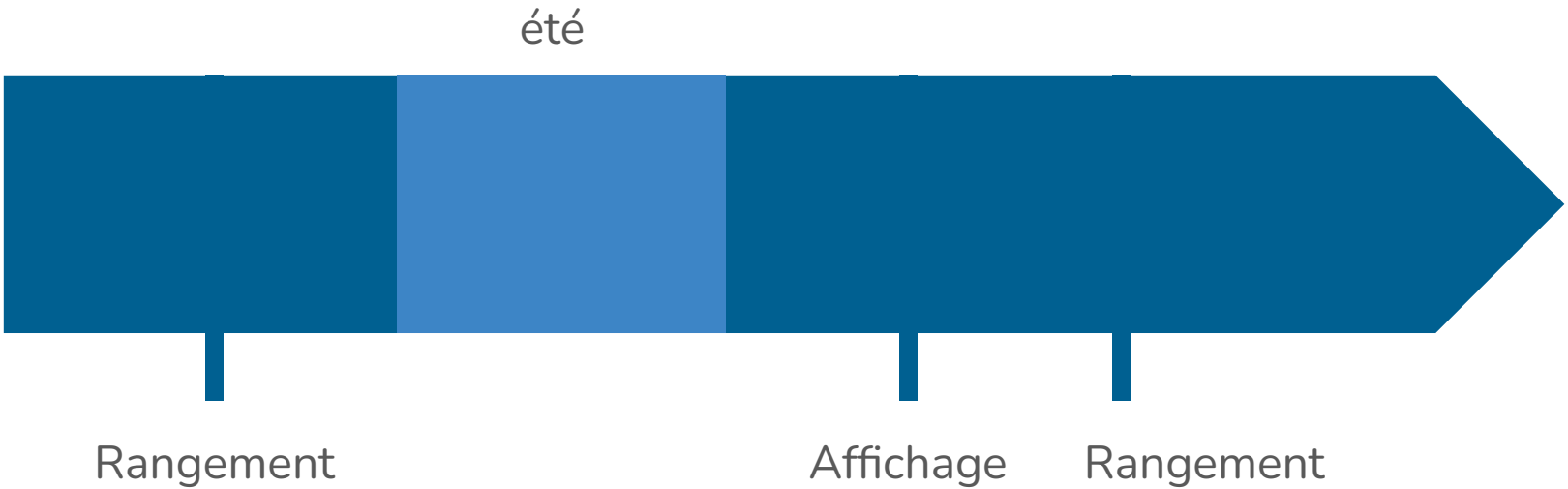

Rangement en mars



Affiche et invitation au rangement

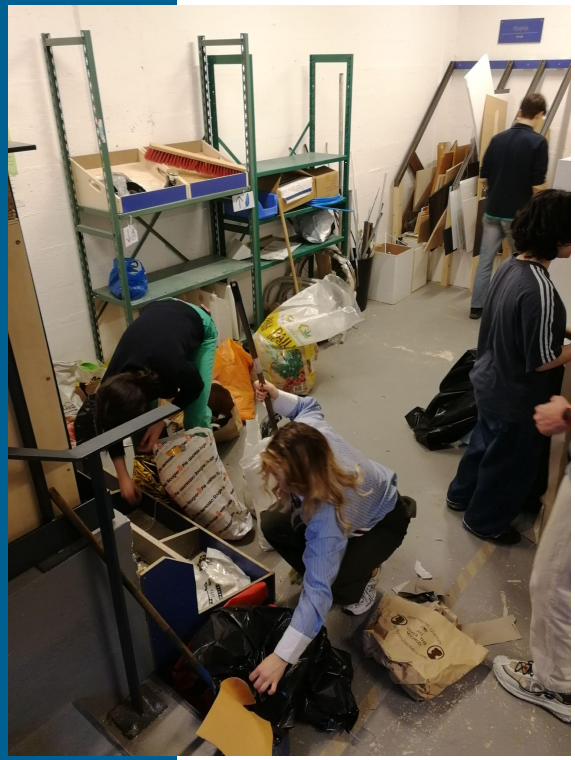



Histoire d’un engagement à LA MALLE





Rangement en octobre







la malle



merci