


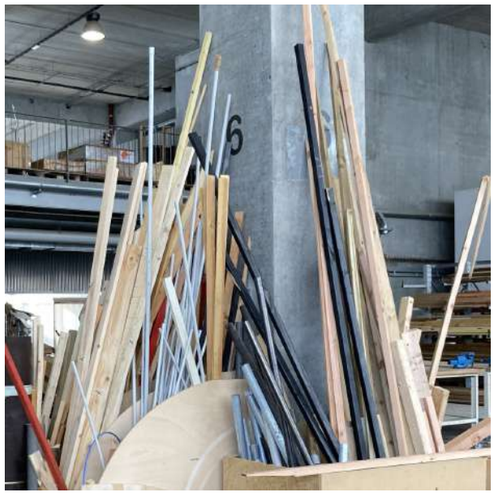











Sous la rampe de l'École d'Architecture | *photo du site de projet*

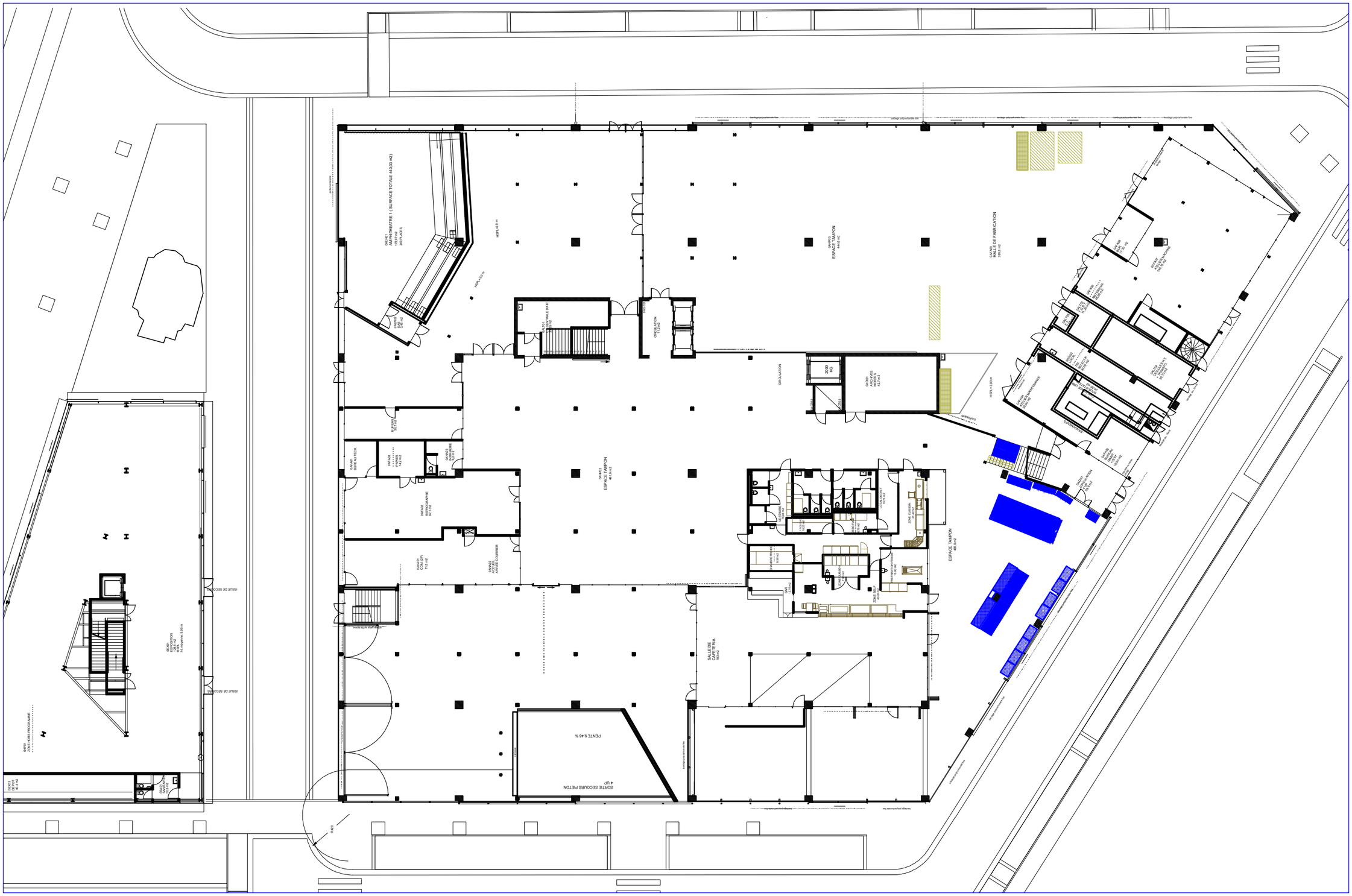
GAUCHE
ESPACE TAMPON
443 m2
GAUCHE
SALLE DE FABRICATION
393.8 m2
GAUCHE
ESPACE TAMPON
445 m2
GAUCHE
ESPACE TAMPON
461.9 m2
GAUCHE
SALLE DE CAFETERIA
93 m2
GAUCHE
SALLE DE MAINTENANCE
203.5 m2
GAUCHE
SALLE DE REPOS
100.8 m2
GAUCHE
SALLE DE FORMATION
100.8 m2
GAUCHE
SALLE DE FORMATION
100.8 m2
GAUCHE
SALLE DE FORMATION

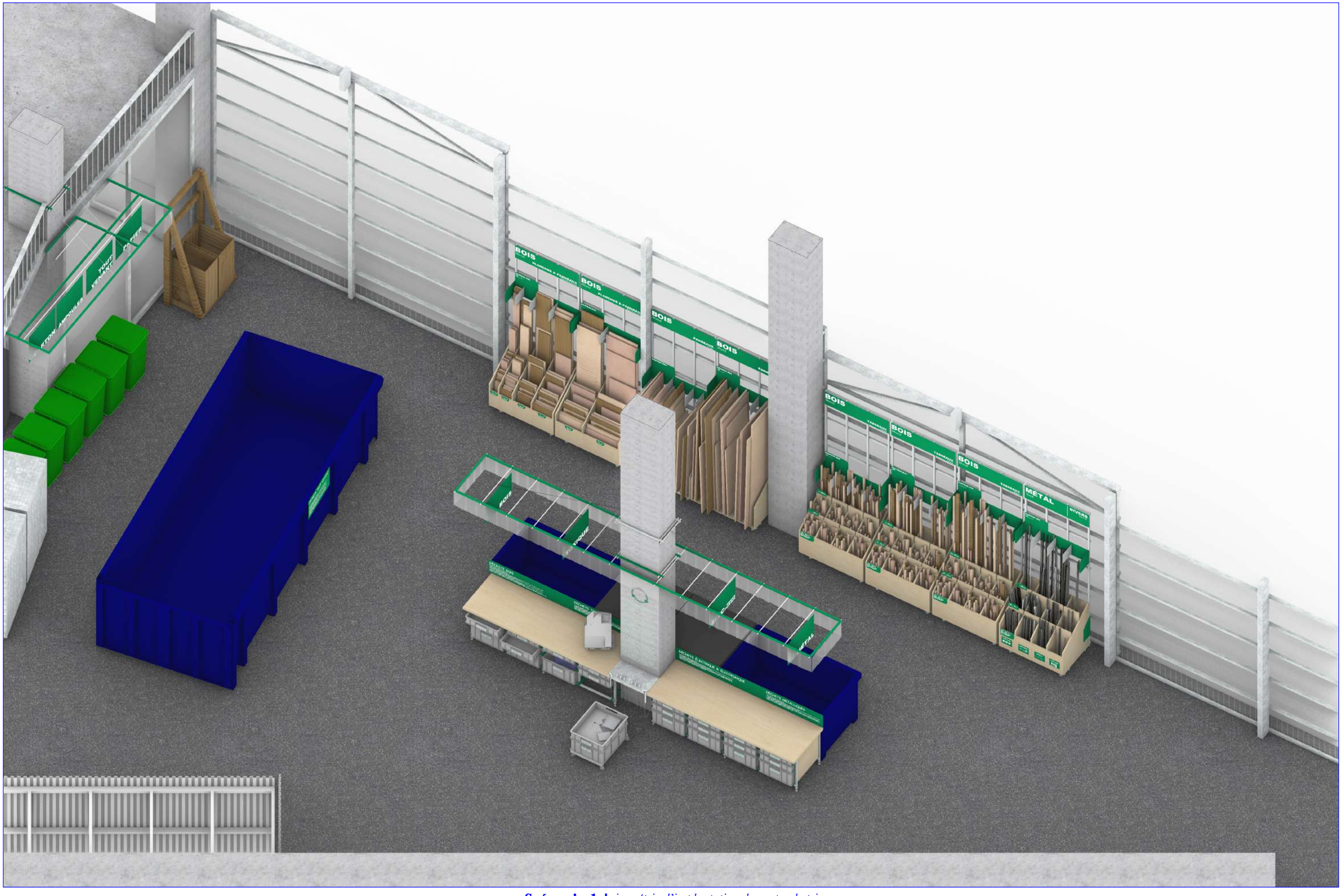

Scénario 1 | *isométrie d'implantation du centre de tri*



Vue d'ensemble | *modifications apportées sur les établis de démontage et la structure haute de signalétique*

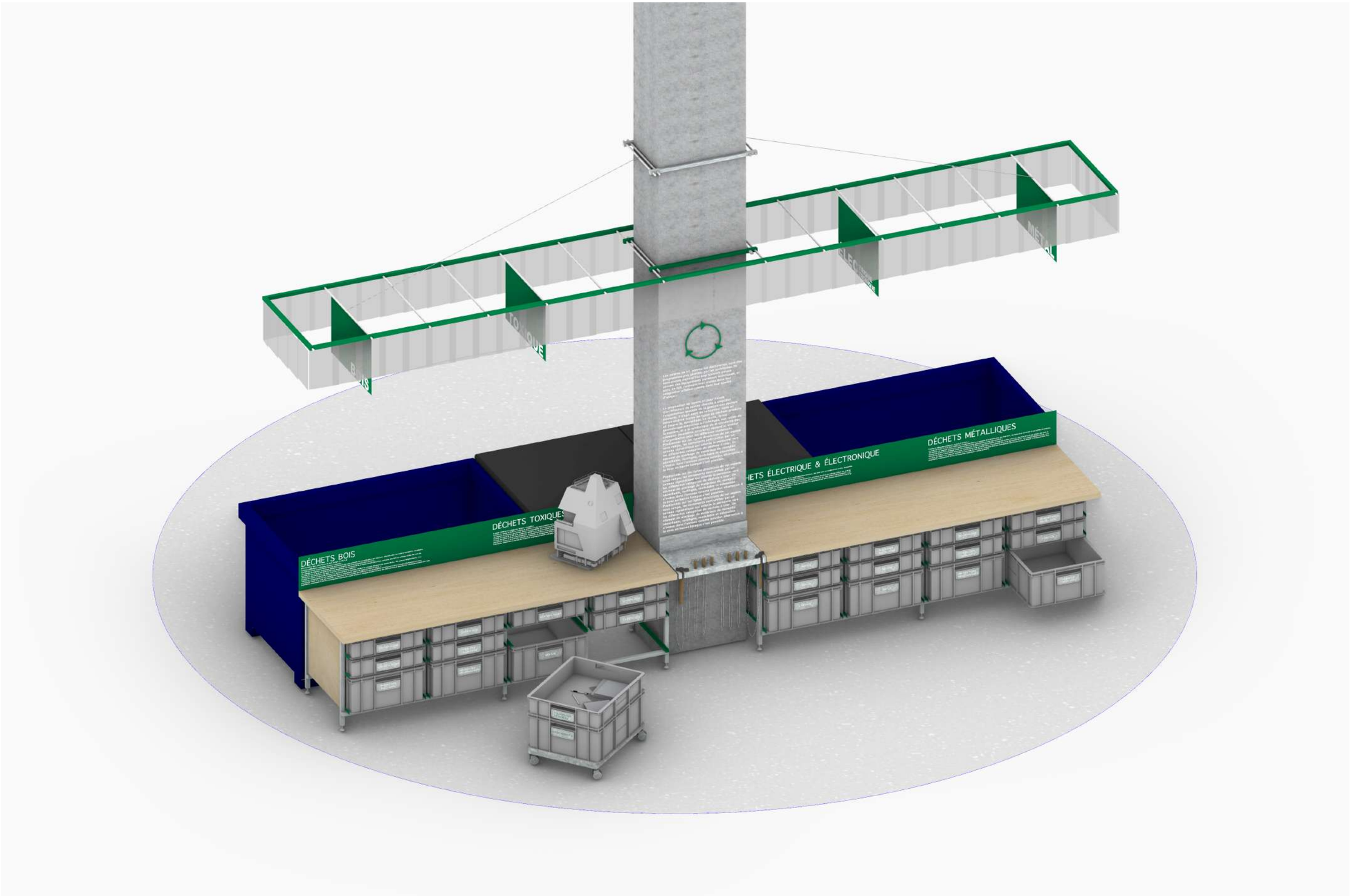

Dispositifs de tri des matériaux | *établi de démontage + tri des déchets*

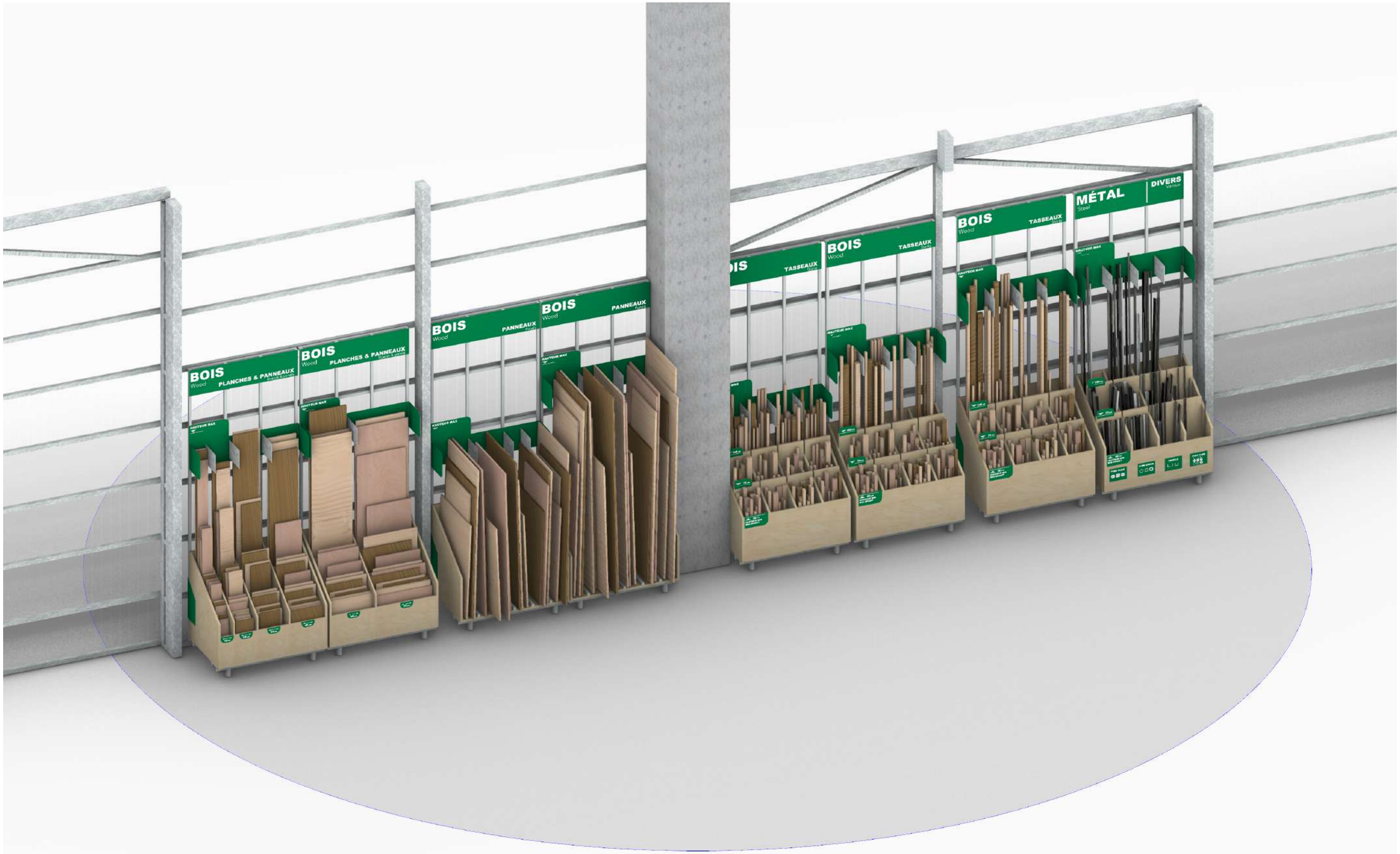

Dispositifs de tri des matériaux | *ensemble des racks de stockage*


BOIS
Wood
PLANCHES & PANNEAUX
BOIS
Wood
PLANCHES & PANNEAUX
BOIS
Wood
PANNEAUX
BOIS
Wood
PANNEAUX
TASSEAUX
BOIS
Wood
TASSEAUX
ÉLECTRIQUE
DÉCHETS BOIS
DÉCHETS TOXIQUES


TOUT VENANT
PAPIER
BOIS
MÉTAL
DÉCHETS TOUT VENANT
DÉCHETS ÉLECTRIQUE & ÉLECTRONIQUE
DÉCHETS MÉTALLIQUES