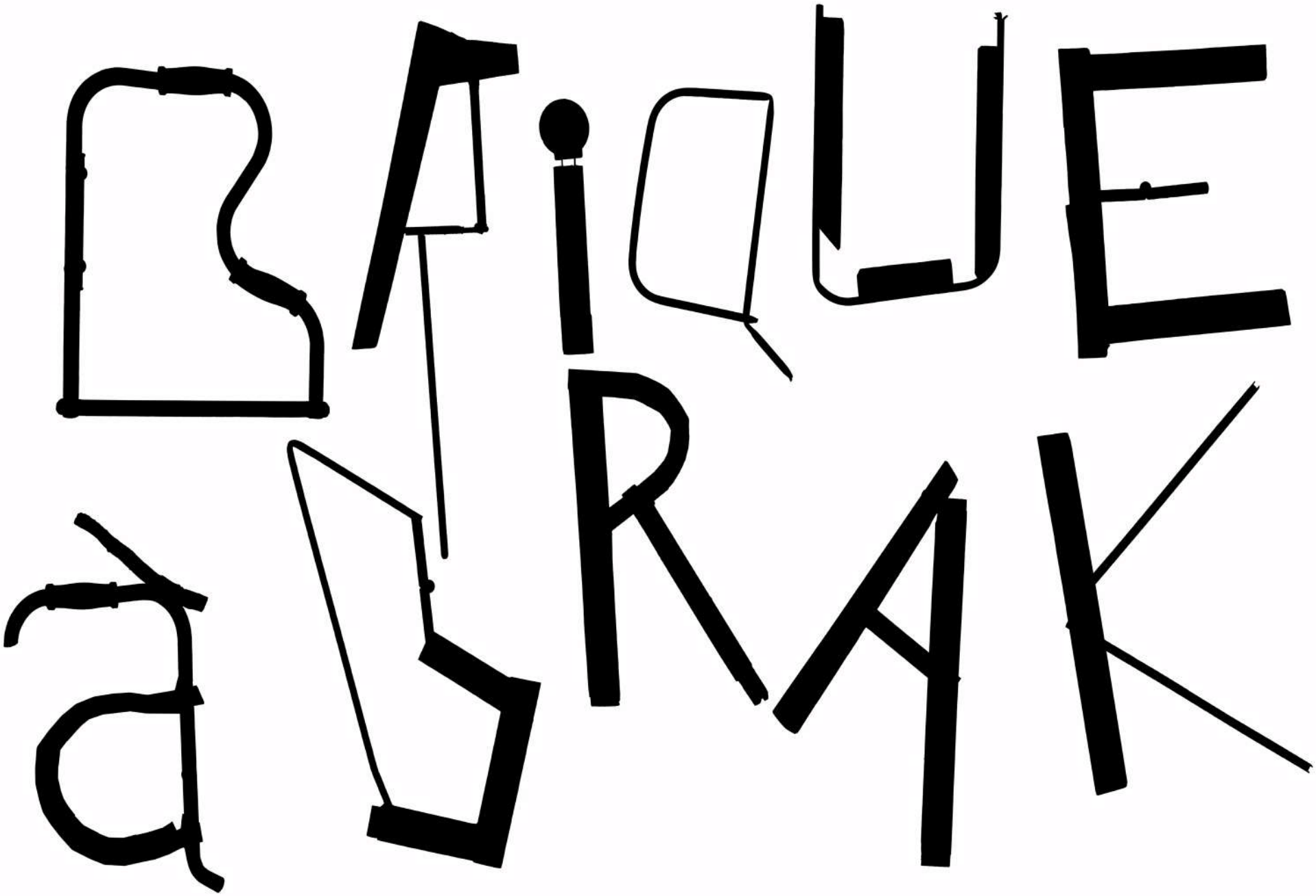
BAIQUE
aàRAK

Gwen Jugand (L3)





Paul Navas (M2)

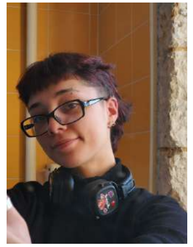

Jade Moulin-Nexxon (L2)

Arthure Béral (L2)



LE COLLECTIF

Francis Desjeunes (TAP Métal)



Jessie Morin (TAP Bois)



ENSA BOURGES



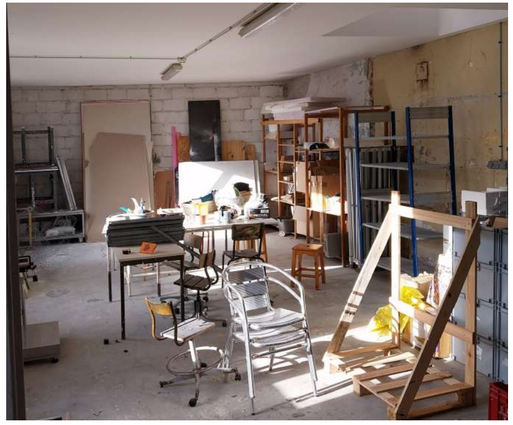

- Créée en Mars 2025 pendant un workshop dédié mené par Chloé Reboux et Francis Desjeunes
- Notre monnaie interne s'appelle la Kroquette (en l'honneur de l'ancien chat de l'école), mais une grande partie des matériaux est gratuite
- le local ressemblait à la photo ci-contre
- Horaires : le Mardi et le Jeudi de 12h à 14h
- Partenariat en cours avec le EMMAÜS du Cher
- Récupes régulières en dehors de l'ENSA (Hopitaux, Magasins, Musées, etc...)



REPENSER
LA COUR DU CHAT



RDV JEUDI 30 OCTOBRE A 12H00

Comment réinventer l'abri ?